

P R E S S E M I T T E I L U N G

PR-Nr.

Thema

Stand 22.07.05

24

Auch für Basel II gilt: "Unsere Software ist Gold für Ihr Rating!"

Seite 1

AUCH FÜR BASEL II GILT: "UNSERE SOFTWARE IST GOLD FÜR IHR RATING!"

Das ist das diesjährige Motto der **Branchware & Partner GmbH**.

Im Rahmen von Basel II nimmt eine branchenspezifische, funktionelle, integrierte ERP/EDV-Software eine Schlüsselfunktion ein.

Die Getränkewirtschaft befindet sich bereits seit Jahren in einem rasanten, sehr intensiven Veränderungsprozess, der sich weiter beschleunigt.

Die zunehmende Vernetzung aller Marktteilnehmer einerseits sowie die von den Banken im Rahmen von Basel II für ein gutes Rating gestellten Forderungen andererseits nehmen vor allem **mittelständische Unternehmen** in die "Zange". Sie sehen sich damit vor große Herausforderungen gestellt, welche die gesamten logistischen und administrativen Prozesse betreffen.

Angesichts dieser Tatsache zu resignieren oder diesen Wandel gar zu ignorieren, ist keine Lösung. Um den Veränderungen gerecht zu werden, ist vielmehr eine zeitgemäße Anpassung der Strategien und Systeme erforderlich.

Eine klare, strategische Ordnung muss Basis des Handelns sein. Daneben ist eine der wichtigsten Erfolgsgrößen für zukünftige Marktfähigkeit die professionelle und effiziente Gestaltung der Wertketten und Prozesse in den Bereichen:

- **Logistik** – mit Supply Chain Management und ECR/EDI,
- **Kunde** – mit kundenorientierten und abgestimmten Vermarktungsprozessen, unterstützt durch integrierte Vertriebssteuerungs-Systeme
- **Administration** – mit hochfunktionellen operativen Systemen.

Hier kommt die IT (Informations-Technologie) ins Spiel!

Erst Informations-Technologien und -Systeme ermöglichen effiziente Wertketten und Prozessabläufe.

Die Teilnahme an diesen Systemen hat damit eine hohe strategische Bedeutung.

Unternehmen, die aus technologischen Gründen daran nicht teilnehmen können, laufen Gefahr, künftig ihre Fähigkeit als Marktteilnehmer zu verlieren. Alleine deshalb, weil sie entsprechende Standards, die seitens der Industrie oder der Handelskonzerne gefordert werden, nicht erfüllen. Hierdurch entstehen neue Formen von **Markteintrittsbarrieren**.

Der Informationstechnologie kommt damit eindeutig eine strategische Schlüsselfunktion zu. Das gilt nicht nur für Konzernbetriebe mit entsprechenden personellen und monetären Ressourcen sondern auch für andere, denn diese Technologie ist "überlebensnotwendig" für die mittelständische Getränkewirtschaft!

Die mittelständischen Betriebe sind daher gut beraten, branchenspezifische, integrierte, funktionelle ERP-/EDV-Software zu nutzen. Es ist gut, wenn der Bank, neben Bilanz, BWA etc. "Beweise" dafür geliefert werden können, dass man das operative Geschäft "im Griff" hat.

Dies bedeutet den Nachweis,

... dass ein funktionierendes, branchenbezogenes Software-System eingesetzt wird.

... dass dieses System fehlerfrei und auf aktuellem "Stand der Technik" arbeitet.

P R E S S E M I T T E I L U N G

PR-Nr.

Thema

Stand 22.07.05

24	Auch für Basel II gilt: "Unsere Software ist Gold für Ihr Rating!"
----	--

Seite 2

- ... dass die ausgewiesenen Ergebnisse aller Unternehmensbereiche nachvollziehbar dokumentiert werden.
- ... dass jederzeit aktuelle und aussagefähige Informationen/Entscheidungsgrundlagen "gezeigt" werden können (zu Kunden und Sortimenten auf Basis einer Deckungsbeitragsrechnung).
- ... dass im Sinne einer "Schadensbegrenzung" z.B. den Anforderungen nach EU 178/2002 (Chargenverfolgung) Rechnung getragen wird.

BRANCHWARE® erfüllt diese Forderungen und wird daher von erfolgreichen Unternehmern der Getränkewirtschaft genutzt.

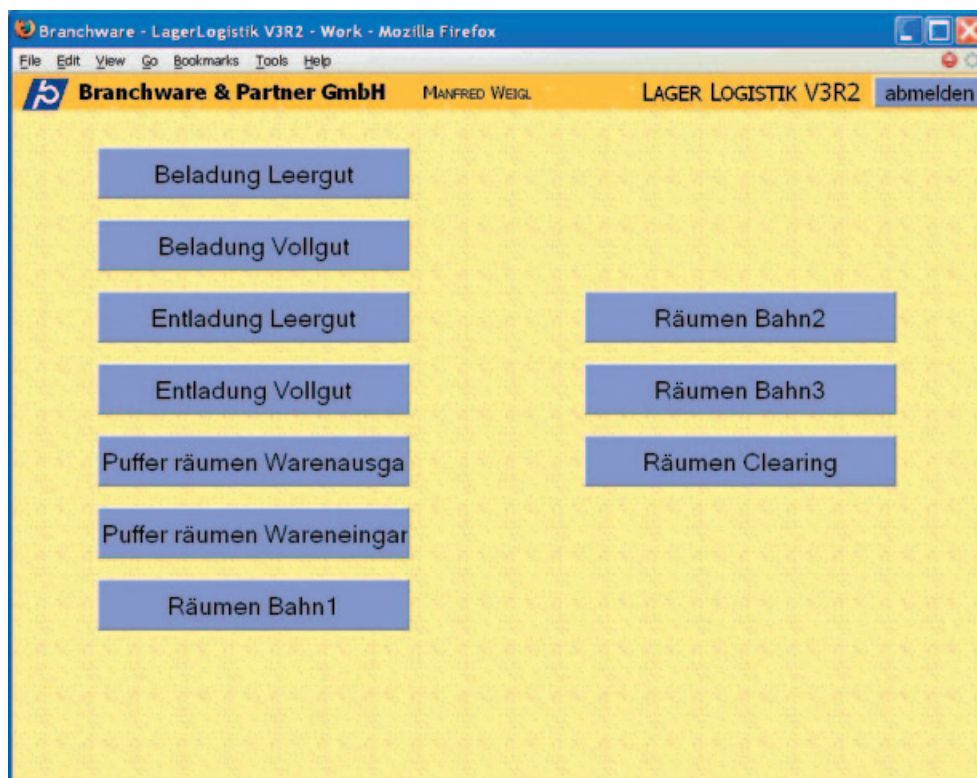

Browsermaske: Aufgaben für Staplerfahrer (lt. Berechtigung)

Mit der **Branchensoftware BRANCHWARE®** wird die Abwicklung des Tagesgeschäfts in Brauereien, Mineralbrunnen und Getränke-Fachgroßhandelsbetrieben mit allen heute bekannten Facetten und Anforderungen (speziell seitens der LEH-Partner) sichergestellt.

P R E S S E M I T T E I L U N G

PR-Nr.

Thema

Stand 22.07.05

24

Auch für Basel II gilt: "Unsere Software ist Gold für Ihr Rating!"

Seite 3

BRANCHWARE® basiert auf aktueller Client-Server-Technik (.NET).

Bedienerfreundlichkeit unterstützt den Anwender bei:

- Warenwirtschaft
- TVV, Disposition, Liefergeschäft und Lagerbestandsführung,
- Leergutabrechnung, umfangreicher Konditionierung, Faktur, Vertriebsinformation.
- EDI-Datenträgeraustausch mit Kunden und Lieferanten.
- Rückvergütungs- und Beteiligungsabrechnung.
- Deckungsbeitragsrechnung, Kundeninformation, Statistik.
- Finanz- und Personenbuchhaltung.
- Vertragswesen/Kundenfinanzierung.
- Kostenrechnung, Anlagenbuchhaltung.
- Materialwirtschaft und Produktionswesen.

Das Modul **BRANCHWARE®-Lager-Logistik** ist ein Lagerverwaltungs-, Kommissionier- und Staplerleit-System, aufbauend auf der neuesten JAVA/HTML/JSP-Technologie, die auch die **Chargenverfolgung nach EU 178/2002** beherrscht.

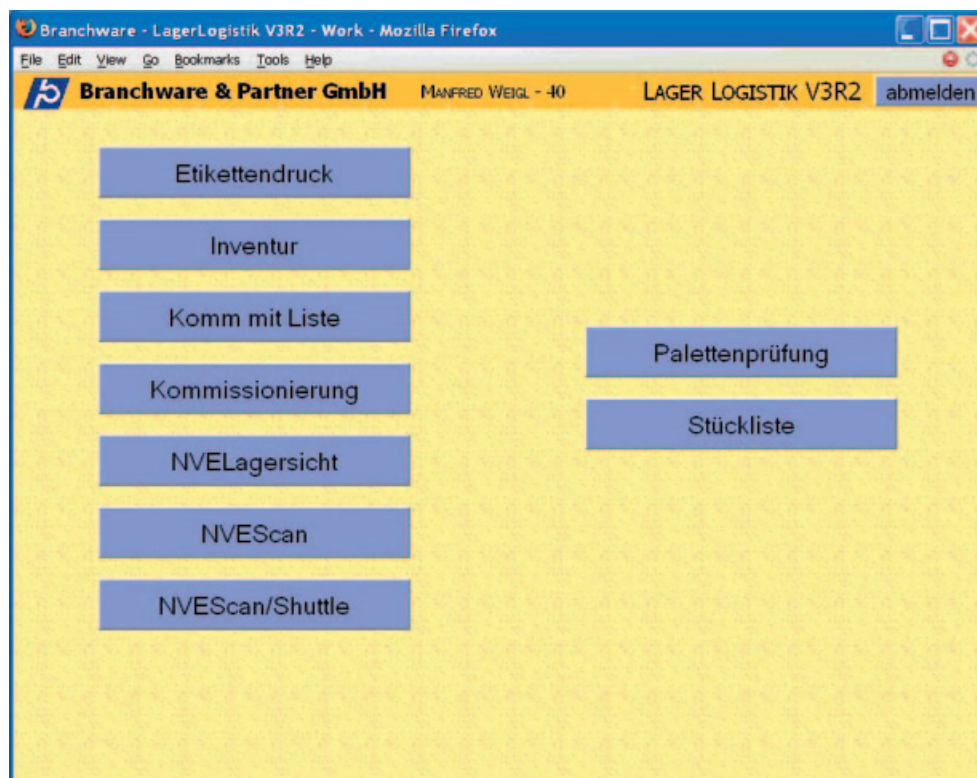

Browsermaske: Aufgaben für Kommissionierer (lt. Berechtigung)

PRESSEMITTEILUNG

PR-Nr.

Thema

Stand 22.07.05

24	Auch für Basel II gilt: "Unsere Software ist Gold für Ihr Rating!"
----	--

Seite 4

- Internet-Shops für B2B und B2C werden als integrierte Shop-Systeme angeboten.
- Die qualifizierte Bereitstellung (zeitabhängig, wie alle Stammdaten, Partnerstrukturen und Konditionen) und Aufbereitung der operativen Daten für OLAP-Werkzeuge und Data-Mining sind selbstverständlich.

Wir raten Kunden und Interessenten: "Bieten Sie Ihrer Bank eine Präsentation von **BRANCHWARE®**. Sie werden sehen: **Unsere Software ist Gold für Ihr Rating!**"

Profitieren Sie von unserer 25-jährigen Erfahrung in der Getränkewirtschaft. Ob Sie nun Umsteiger, Aufsteiger oder einfach nur neugierig sind – nehmen Sie Kontakt mit uns auf.

Wir nehmen uns Zeit für Sie! Wir kommen zu Ihnen!

*Autor: H. Jürgen Würth, Jahrgang 1949, Studium der Betriebswirtschaft in Nürnberg
 Berater im Angestelltenverhältnis 1971-1979
 seit 1980 Mitbegründer und geschäftsführender Gesellschafter der
BRANCHWARE & PARTNER GmbH,
 Schnieglinger Straße 118, D-90425 Nürnberg,
 Fon +49 (0)911/2 70 69 0, Fax +49 (0)911/270 69 49,
 E-Mail: info@branchware.de, Internet: www.branchware.de

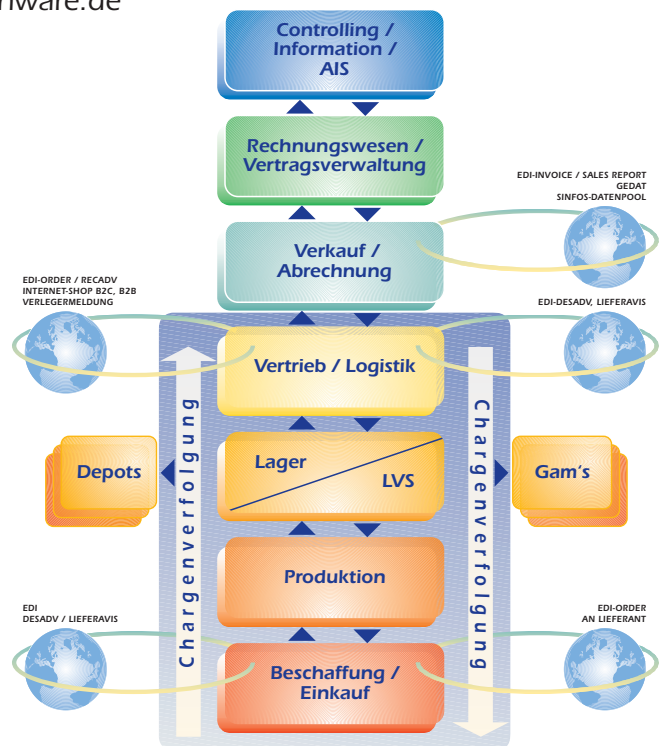

Grafik Chargenverfolgung