

WANN, WENN NICHT JETZT HANDELN? FÜR DIE GETRÄNKEWIRTSCHAFT HAT DIE POLITIK KEINEN RETTUNGSSCHIRM VORGESEHEN!

**Das Gebot der Stunde:
Schwachstellen aufdecken... Abläufe
rationalisieren... Effizienz steigern...
Organisation verbessern... Informations-
fluss beschleunigen... Kosten
reduzieren!**



Abb. zu Informations Portal

2009 wird ein schwieriges Jahr. Mehr als jemals zuvor ist eine starke, **branchen-spezifische, funktionelle, integrierte ERP-/EDV-Software** eine der wichtigsten Überlebensstrategien Ihres Unternehmens!

Die zunehmende Vernetzung aller Marktteilnehmer einerseits sowie die verkürzten Kreditlinien der Banken andererseits nehmen die Unternehmen in die Zange. Große, die gesamten logistischen und administrativen Prozesse und Transaktionen betreffende Herausforderungen sind zu meistern.

Angesichts des Wandels zu resignieren oder die erforderlichen Veränderungsprozesse ganz einfach zu ignorieren, ist aber keine Lösung.

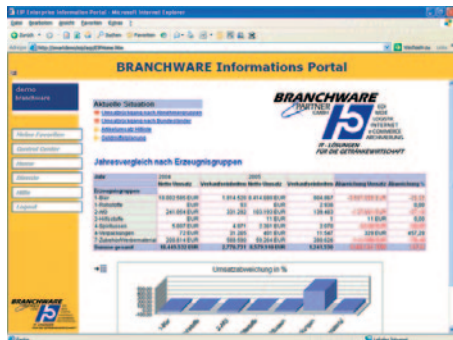
Um den Veränderungen gerecht zu werden, ist vielmehr eine zeitgemäße Anpassung der Strategien und Systeme erforderlich.

Eine klare strategische Ordnung muss die Basis des Handelns sein.

Daneben ist eine der wichtigsten Erfolgsgrößen für zukünftige Marktfähigkeit die professionelle und effiziente Gestaltung der Wertketten und Prozesse in den Bereichen:

- Logistik,
- Kunde und
- Administration

mittels eines hochfunktionellen operativen Systems.

Hier kommt natürlich die IT (Informations-

technologie) ins Spiel! Erst die Informationstechnologien und -systeme ermöglichen es, effiziente Wertketten und Prozessabläufe zu schaffen. Die Teilnahme an diesen Systemen hat damit höchste strategische Bedeutung. Betriebe, die an den vernetzten Systemen aus technologischen Gründen nicht teilnehmen können, laufen Gefahr, künftig Ihre Fähigkeit als Marktteilnehmer allein deswegen zu verlieren, weil sie entsprechende Standards, die seitens der Industrie oder der Handelskonzerne gefordert werden, nicht erfüllen können.

Der Informationstechnologie kommt eindeutig eine strategische Schlüssel-funktion zu.

Diese Aussage gilt nicht nur für Konzernbetriebe mit entsprechenden personellen und monetären Ressourcen, sondern gerade auch für die mittelständische Getränkewirtschaft! Für diese ist die IT überlebensnotwendig.

Es gibt bekanntlich drei Arten, ein Unternehmen zu ruinieren:

- mit Glücksspiel -> geht's am schnellsten
- mit Frauen -> ist's am schönsten
- mit EDV-Einführung -> funktioniert's am sichersten...

... jedoch nur dann, wenn gegen den Grundsatz verstoßen wird, in der **Praxis bewährte, branchenspezifische, integrierte, funktionelle ERP-/EDV-Software** einzusetzen.

Heute hat die Geschäftsführung Anspruch darauf, sofort nach der Einrichtung des neuen Systems neben Bilanz, BWA, etc. korrekte, vollständige Daten zu erhalten, damit sie das operative Geschäft schnell in den Griff bekommt.

Dies setzt voraus, dass

- ein funktionierendes, branchenbezogenes Software-System eingesetzt wird;
- dieses System fehlerfrei und auf dem aktuellen Stand der Technik arbeitet;
- die ausgewiesenen Ergebnisse aller Unternehmensbereiche nachvollziehbar dokumentiert sind;
- jederzeit aktuelle und aussagefähige Informationen/Entscheidungsgrundlagen zu Kunden und Sortimenten

Kein Rettungsschirm für die Getränkewirtschaft!



Deshalb: Hilfe zur Selbsthilfe mit



IT - LÖSUNGEN FÜR DIE GETRÄNKEWIRTSCHAFT

Handeln Sie jetzt!

- ...Schwachstellen aufdecken
- ...Abläufe rationalisieren... Effizienz steigern
- ...Organisation verbessern
- ...Informationsfluß beschleunigen
- ...Kosten reduzieren usw.

Die Zeit ist reif für den Wechsel!

BRANCHWARE®

Beste Software für die Getränkewirtschaft, Produktion und Handel.

Kontakt:
Fon +49(0)911/270 69-0
Fax +49(0)911/270 69-49
info@branchware.de
www.branchware.de

45 **BRANCHWARE**® -

WANN, WENN NICHT JETZT HANDELN? FÜR DIE GETRÄNKEWIRTSCHAFT HAT DIE POLITIK KEINEN RETTUNGSSCHIRM VORGESEHEN!

auf Basis einer Deckungsbeitragsrechnung gezeigt werden können;

- dass im Sinne einer Schadensbegrenzung, z.B. den Anforderungen nach EU 178/2002 (Chargenverfolgung), Rechnung getragen wird usw.

BRANCHWARE® erfüllt diese Forderungen.



Abb. zu Produktplanung

Mit der Branchen-Software **BRANCHWARE**® wird die Abwicklung aller operativen Bereiche in Brauereien, Mineralbrunnen und Getränkefachgroßhandelsbetrieben mit allen heute bekannten Facetten und Anforderungen (speziell seitens der LEH-Partner) sichergestellt.

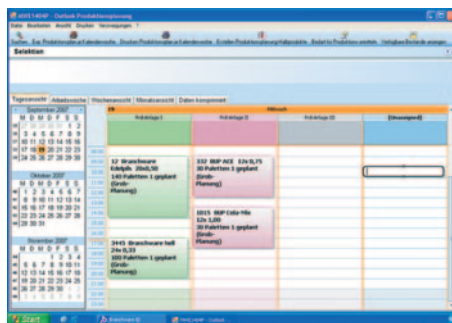

Abb. zu Kundeninformation

Mit dem integrierten Modul **LagerLogistik** steht ein Lagerverwaltungs-, Kommissionier- und Staplerleit-System zur Verfügung, aufbauend auf neuester JAVA/HTML/JSP-Technologie, das auch die Chargenverfolgung nach EU 178/2002 beherrscht.

Das **Informationsportal** ermöglicht, den kompletten Datenbestand variabel und aus verschiedenen Blickwinkeln auszuwerten. Unser Anspruch: auf einen Blick, täglich aktuell die wichtigsten Zahlen des Unternehmens aus allen Geschäfts-

bereichen aufzuzeigen!

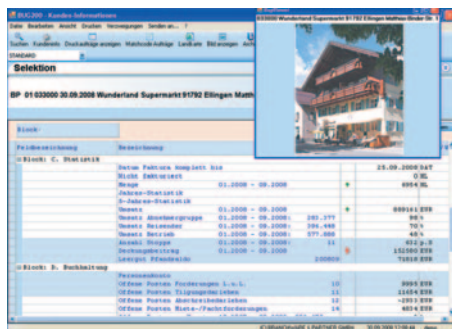
Wie gesagt, für die Getränkewirtschaft wird es keinen Rettungsschirm geben. **Deshalb gilt: Wann, wenn nicht jetzt handeln – durch Einsatz von BRANCHWARE**®.

Über Branchware & Partner GmbH

Die Branchware & Partner GmbH, gegründet 1980, ist ein profilierter Software-Anbieter für die Getränkewirtschaft. Es wird der Grundsatz verfolgt: Alles aus einer Hand!

Die **ERP-Standard-Software BRANCHWARE**® ist eine Komplettlösung für die Getränkebranche.

Module wie

- LagerLogistik
- EDI-Datenaustausch
- Internet-Shop-Systeme B2B und B2C
- Außendienst-Informationssysteme
- PPS- und Materialwirtschaft
- Finanz- und Personenbuchhaltung
- Vertragswesen
- Informations Portal

runden das Leistungsspektrum ab.

Branchware & Partner GmbH,

Schnieglinger Straße 118,
D-90425 Nürnberg,

Fon +49 (0)911/270 69 0,
Fax +49 (0)911/270 69 49,
E-Mail: info@branchware.de,
Internet: www.branchware.de

Kein Rettungsschirm für die Getränkewirtschaft!



Deshalb: Hilfe zur Selbsthilfe mit



IT - LÖSUNGEN FÜR DIE GETRÄNKEWIRTSCHAFT

Handeln Sie jetzt!

- ...Schwachstellen aufdecken
- ...Abläufe rationalisieren...Effizienz steigern
- ...Organisation verbessern
- ...Informationsfluß beschleunigen
- ...Kosten reduzieren usw.

Die Zeit ist reif für den Wechsel!

BRANCHWARE®

Beste Software für die Getränkewirtschaft,
Produktion und Handel.

Kontakt:

Fon +49(0)911/270 69-0
Fax +49(0)911/270 69-49
info@branchware.de
www.branchware.de